

### Fundament F13.1-R

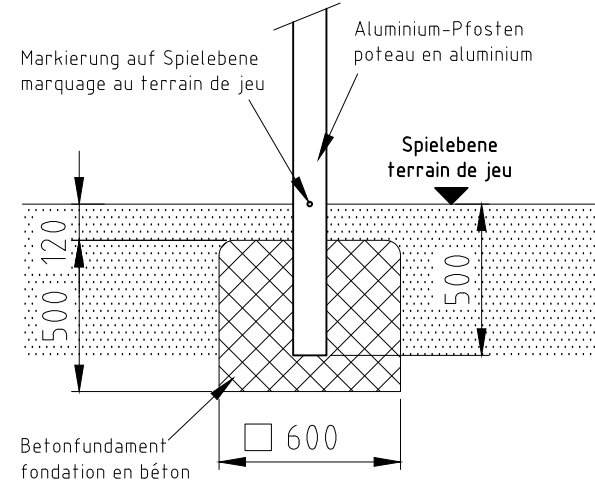

### Fundament F13-R

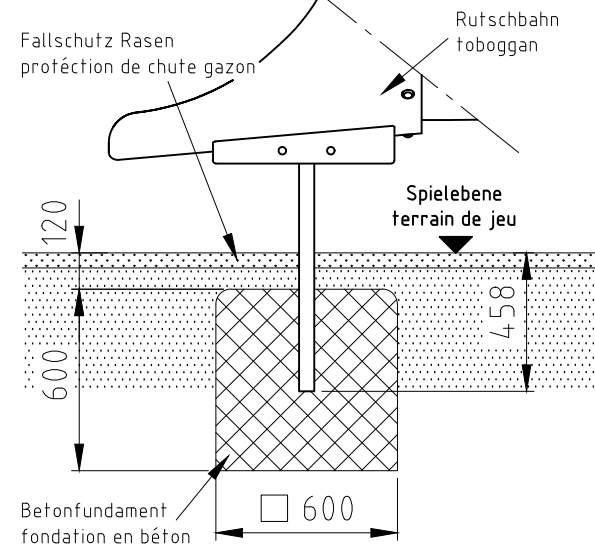

nicht vermasste Radien bei Aufprallfläche R1500  
Espace de chute avec radius sans indication de mesures R1500

H= Fallhöhe  
H= espace de chute



Aufprallfläche 0-150cm  
espace de chute 0-150cm

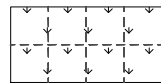

Aufprallfläche 0-100cm  
espace de chute 0-100cm

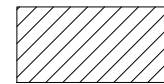

hindernisfreie Zone  
zone sans barriere

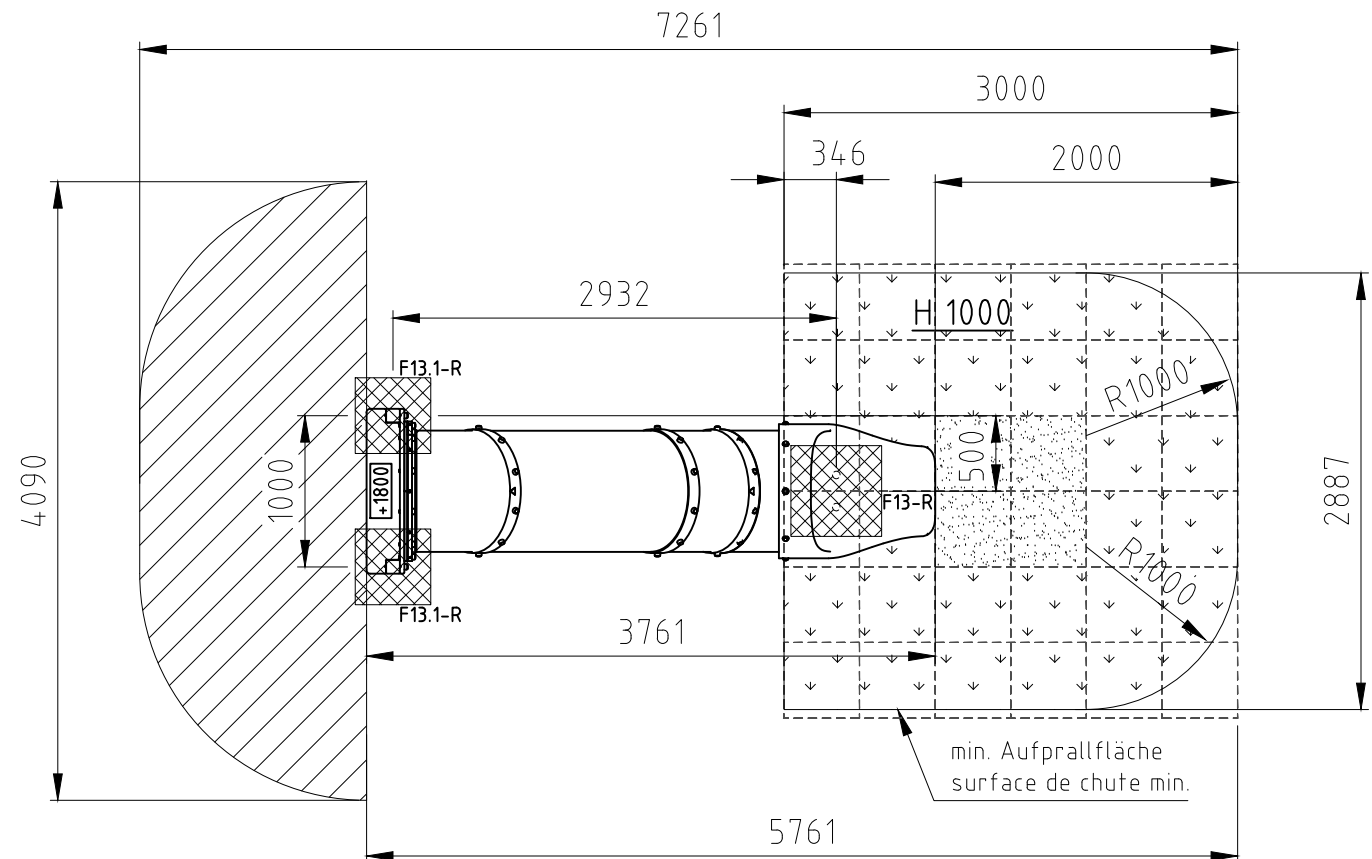

|  |                     |                    |   |
|--|---------------------|--------------------|---|
| Norm:<br>SN EN 1176-1:2018<br>SN EN 1177:2018  | Datum<br>22.05.2019 | Name<br>js         | Objekt:<br>17020-001-r Röhrenrutsche PH180                    |
| Sachbearbeiter   |                     |                    | Auftraggeber:<br>Fallschutz Rasen / protection de chute gazon |
| Spiel- und Sportgeräte AG<br>CH-6212 St. Erhard<br>Tel 041 925 14 00<br>info@buerli.swiss<br>© by www.buerli.swiss |                     |                    | Foundation<br>M: 1:50<br>Layout: 1 A3<br>Index: B             |
| Offerte/Auftrag:   |                     | Zeichn-Nr.: 108428 |   |