

Betonfundament
fondation en béton

Sickerbeton
béton drainant

Betonüberzug
Revêtement de béton

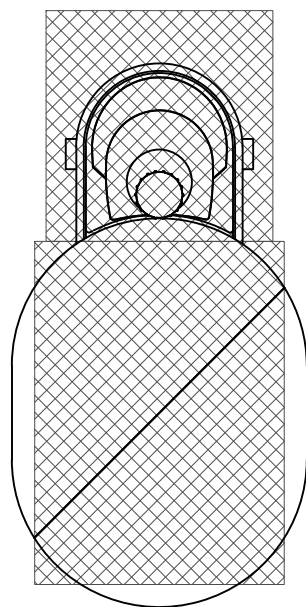

Norm:	Datum	Name	Objekt: 86812-001-o Toilettensystem KL2 pmr rechts	Auftraggeber:	Fundation		
	Gez	27.04.2022				js	M: 1:50
	Sachbearbeiter						Layout: 1 A4q
© by buerli www.buerli.swiss		Spiel- und Sportgeräte AG CH-6212 St. Erhard Tel 041 925 14 00 info@buerli.swiss		Offerte/Auftrag:	Zeichn.-Nr.: 122513		
					Index: -		